Der böse Friedrich

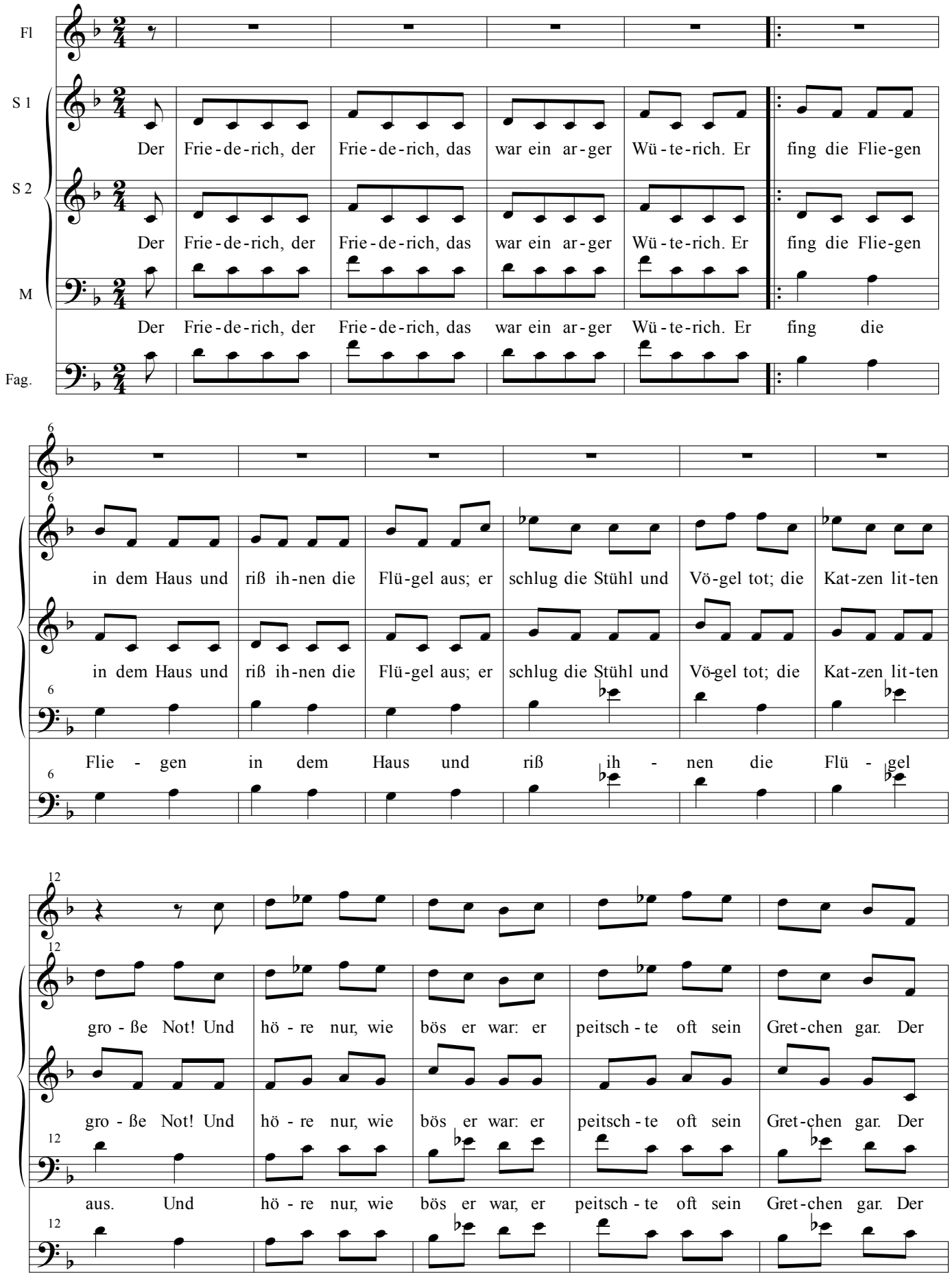

17

Frie-de-rich, der Frie-de-rich, das war ein ar-ger Wü-te-rich, das war ein Wü-te-rich!

Frie-de-rich, der Frie-de-rich, das war ein ar-ger Wü-te-rich, das war ein Wü-te-rich!

Frie-de-rich, der Frie-de-rich, das war ein Wü-te-rich

23

Fine

Am Brun-nen stand ein gro-ßer Hund, trank

Am Brun-nen stand ein gro-ßer Hund,

26

Was-ser dort mit sei-nem Mund. Da mit der Peitsch her-

trank Was-ser dort mit sei-nem Mund. Da mit der Peitsch

29

zu sich schlich der bit - ter - bö - se Frie - de - rich und

her - zu sich schlich der bit - ter - bö - se Frie - - - de - rich. und

pesante

und

32

tranquillo

schlug den Hund, der heul - te sehr, und trat und schlug ihn im - mer mehr. Da biß der Hund ihn

rit.

schlug den Hund, der heul - te sehr, und trat und schlug ihn im - mer mehr. Da biß der Hund ihn

rit.

schlug den Hund, der heul - te sehr, und trat und schlug ihn im - mer mehr. Da biß der Hund ihn

35

tempo primo

in das Bein, recht tief bis in das Blut hin-ein. Der bit - terbö-se Frie-de-rich, der

in das Bein, recht tief bis in das Blut hin-ein. Der bit - terbö-se Frie-de-rich, der

in das Bein, recht tief bis in das Blut hin-ein. O weh, o weh, mein

schrie und wein-te bit-ter_lich o weh, o weh, mein Bein ist hin, o weh o weh, o

schrie und wein-te bit - ter - lich. Je - doch nach Hau - se lief der Hund und

Bein ist hin, o weh

Gliss.

Trauermarsch

weh, o weh, o weh, o! O weh! O

trug die Peitsch in sei-nem Mund. O! O weh, o weh, wie

O! (schlecht) Ge-schieht ihm recht!

weh! O weh, o weh, wie lei - det er, o

lei - det er, o weh, o weh, wie lei - det er o

Der Kerl ist schlecht! Ge - schieht ihm recht; der Kerl ist schlecht! Ge-

weh, o weh, o weh! O weh! Ins

weh, o weh, o weh! O weh, o weh, o weh! Ins Bett

schieht ihm recht, ge-schieht, ge-schieht ihm recht, der Kerl ist recht Ins Bett muß

Bett muß Fried-rich nun hin - ein, ins Bett hin - ein, litt vie - - - len

muß Fried-rich nun hin-ein, ins Bett hin - ein, litt vie - len Schmerz an

Fried-rich nun hin - ein ins Bett hin-ein litt vie - - - len

Schmerz an sei - nem Bein. Und der Herr Dok - - tor sitzt da -

sei - nem Bein ge-schieht ihm recht und der Herr Dok - tor

Schmerz ansei - nem Bein und der Herr Dok -

64

bei und gibt ihm bitt - re Ar - ze - nei.

sitzt da - bei und gibt ihm bitt - - re, und gibt ihm bitt - re Ar - ze -

tor sitzt da - bei und gibt ihm bitt - re, bitt - re Ar - ze -

68

Der Hund an Fried-richs Tisch-chen saß, wo er den gro-ßen Ku-chen aß,

nei.

piu mosso

Der

nei.

73

aß auch die gu - te Le - ber - wurst und

Hund an Fried - richs Tisch - chen saß, wo er den gro - ßen Ku-chen aß,

Der

77

trank den Wein für sei-nen Durst, für sei - nen Durst.

aß auch die gu - te Le - ber - wurst

Hund an Fried-richs Tisch-chen saß, wo er den gro-ßen Ku-chen aß,

81

und trank den Wein für sei-nen Durst, und trank den Wein für sei-nen Durst

aß auch die gu - te Le - - - ber - - - - - -

und

85

trank den Wein für sei-nen Durst, und trank den Wein für sei - nen

trank den Wein für sei - nen Durst,

90

Und trank den Wein für sei -

Durst und trank den Wein für sei-nen Durst den Wein für sei-nen

den Wein für sei - nen Durst,

95

nen Durst, aß auch die gu-te Le-ber wurst und trank den

Durst, aß auch die gu-te Le-ber-wurst und trank den Wein für

den Wein für sei-nen Durst,

99

Wein für sei - nen Durst, und trank den Wein für sei - nen Durst,

sei-nen Durst trank den Wein für sei - nen Durst, für

und trank den Wein für sei - nen Durst

105

den Wein für sei - - - nen Durst und die

sei-nen Durst, für sei-nen gro-ßen Durst, sei - nen Durst Die

Die Peit-sche hat er mit-ge -bracht und nimmt

110

Peit - sche hat er auch, die Peit-sche hat er mit - ge -

Peit - sche hat er mit - ge - bracht und nimmt sie

sie sorg - lich sehr in acht, und nimmt sie sehr in

114

bracht und nimmt sie sorg - lich in acht

sorg - lich sehr in acht.

acht sehr in acht.