Der fliegende Robert

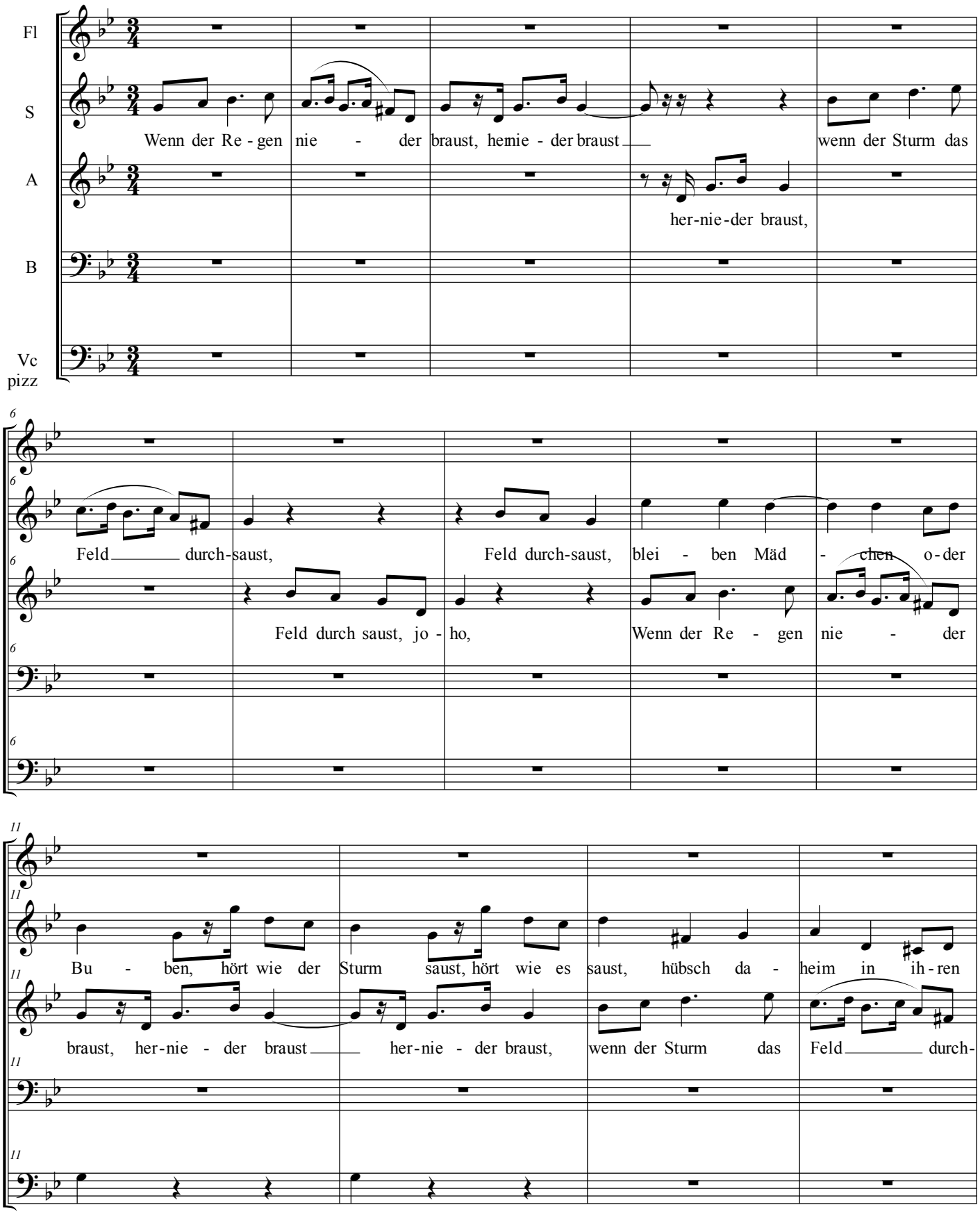

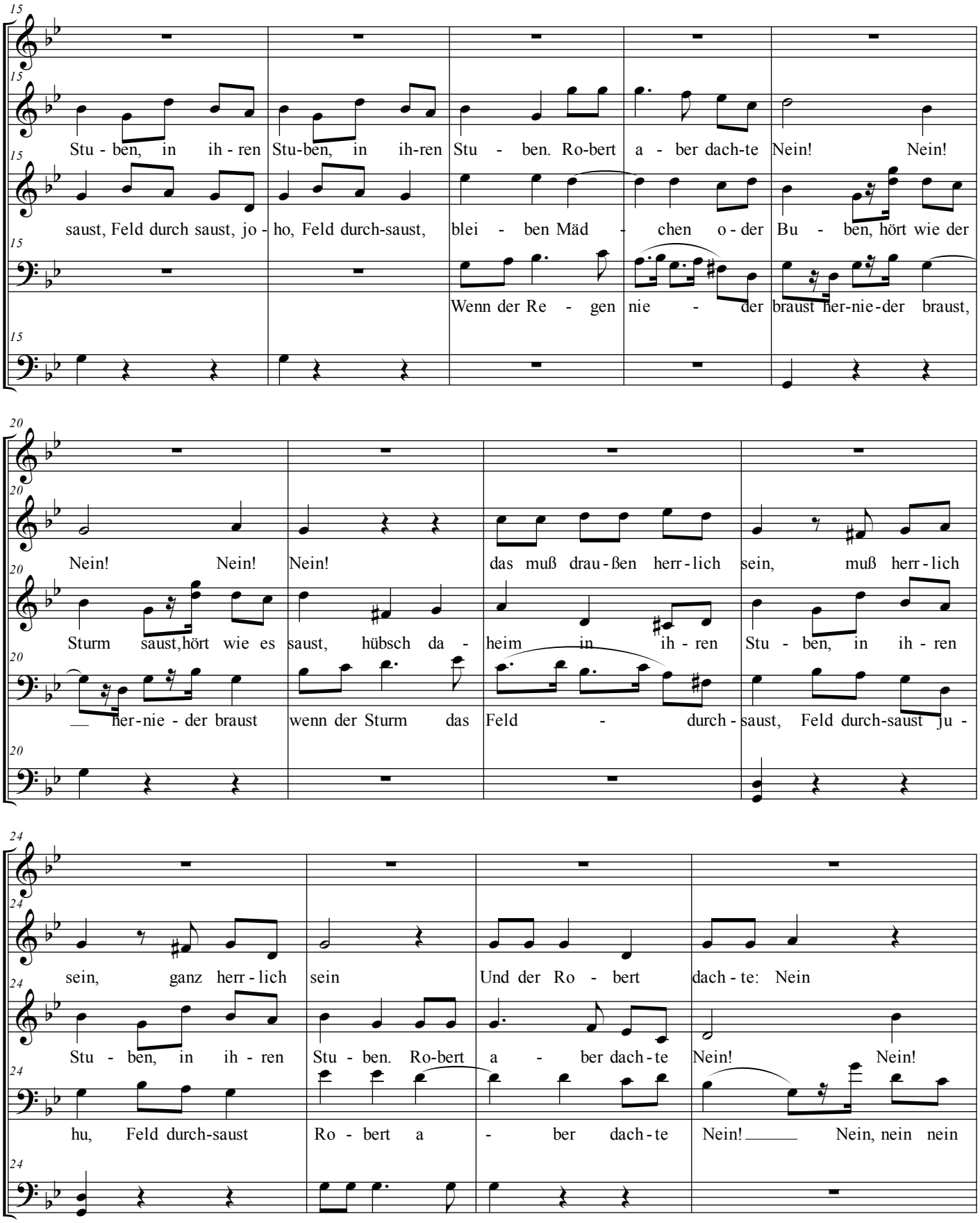
Stu - ben, in ih - ren Stu-ben, in ih-ren Stu - ben. Ro-bert a - ber dach-te Nein! Nein!
saust, Feld durch saust, jo - ho, Feld durch-saust, blei - ben Mäd - chen o - der Bu - ben, hört wie der
Wenn der Re - gen nie - der braust her-nie-der braust,
Nein! Nein! Nein! das muß drau - ßen herr - lich sein, muß herr - lich
Sturm saust,hört wie es saust, hübsch da - heim in ih - ren Stu - ben, in ih - ren
her-nie - der braust wenn der Sturm das Feld - durch - saust, Feld durch-saust ju -
sein, ganz herr - lich sein Und der Ro - bert dach - te: Nein
Stu - ben, in ih - ren Stu - ben. Ro-bert a - ber dach - te Nein! Nein!
hu, Feld durch-saust Ro - bert a - ber dach - te Nein! Nein, nein nein

28

das muß drau-ßen herr-lich sein, das muß drau-ßen herr - lich sein er patscht um-

Nein! Nein! Nein! das muß drau-ßen herr-lich sein, er patscht um-

nein! nein,nein, nein nein, nein, daß muß drau - ßen herr-lich sein, muß herr-lich

32

her, im Feld um - her. Hui wie pfeift der Wind und keucht, daß der

her, im Feld um - her Hui, wie pfeift der Wind und keucht

sein: im Feld um her! Hui wie pfeift der Wind und keucht; der

36

Baum sich tief her-nie-der beugt, sich nie - der beugt. Hui, wie der Sturm-wind

daß der Baum sich nie-der-beugt, daß der Baum sich nie - der - beugt, der Sturm-wind

Baum sich beugt. daß der Baum sich nie-der beugt. Der Sturm-wind

keucht, daß der Baumsich beugt hei - ho, hei - ho, ho - hei daß der Baum sich

keucht, der Baumsich beugt Hui wie pfeift der Wind und keucht, daß der

keucht, der Baumsich beugt Hui wie pfeift der Wind und keucht,

beugt

Baum sich tief her - nie - der beugt, der Sturm - wind keucht Hui, wie der Sturm - wind

daß der Baum sich nie - der beugt daß der Baum sich nie - der - beugt Der Sturm - wind

Hui, wie pfeift der Wind und keucht, wie pfeift der Wind!

keucht, daß der Baum sich beugt hei - ho, hei - ho, ho - hei daß der Baum sich

keucht, der Baum sich beugt. Huui, wie pfeift der Wind und keucht daß der

52

jo-ho, der Wind daß der Baum sich nie - der - beugt, nie - der - beugt, jo -

beugt

Baum sich tief her - nie - der beugt, der Baum sich nie-der - beugt. Hui wie der Sturm - wind

56

ho, nie - der - beugt! Seht den Schirm er - faßt der Wind Hei - ho der

Seht, den Schirm er - faßt der Wind, hei - ho, der Wind

keucht, hei wie der Baum sich beugt! Hei - ho, hei - ho, hei - hei daß der Baum sich

60

Sturm saust, hei - ho, der Wind! und der Ro - bert fliegt ge - schwind. Hei - ho der

hei - ho, der Wind, und der Ro - bert fliegt ge - schwind Hei - ho, der

beugt!

64

Sturm saust, hei - ho der Wind braust! Durch die Luft so hoch und weit so

Sturm saust, hei - ho durch dei Luft so hoch und weit so hoch und

so hoch und weit

68

weit, so weit. Nie-mand hört ihn wenn er schreit ja nie-mand

weit so hoch, so weit, nie - mand hört ihn wenn er schreit ja nie-mand

Nie-mand hört ihn wenn er Schreit, nie-mand hört

72

hört ihn, wenn er schreit. An die Wol - ken stößt er schon, An die Wol-ken stößt er

hört - ihn, wenn er schreit

ihn... An die Wol - ken stößt er schon da an die Wol - ken, ja an die

77

schon, und der Hut fliegt weit da - von, fliegt weit da - von, ja weit da -

und der Hut fliegt weit da - von, fliegt weit da - von, ja weit da -

Wol - ken; der Hut fliegt weit da - von fliegt zu den Wol - ken, bis zu den

81

von. Schirm und Ro - bert flie - gen dort durch die Wol - ken im - mer - im - mer -

von Ro - bert fliegt dort him - mel - hoch, durch die Wol - ken im - mer -

Wol - ken Schirm und Ro - bert flie - gen durch die Wol - ken

85

fort. Und der Hut fliegt weit vor - an und stößt am Him - mel an, und stößt zu - letzt am

fort und der Hut fliegt weit vor - an gar him - mel an gar him - mel

fort. Und der Hut fliegt weit vor - an, gar him - mel - an, gar him - mel -

89

Him-mel an Wo der Wind sie hin - ge - tra - gen - tra -

an stößt zu-letzt am Him-mel an Wo der Wind sie hin-ge - tra - gen

an. An den Him - mel stößt er an Wo der Wind sie hin-ge - tra - gen, das weiß kein

94

gen kein Mensch zu sa - gen, das weiß kein

das weiß kein Mensch zu sa - gen, das weiß kein

Mensch zu sa - gen, kein Mensch zu

96

Mensch kein Mensch zu sa - gen, kein Mensch zu sa - gen kein Mensch sa - gen Hei - ho! Hei!

Mensch - das weiß kein Mensch, kein Mensch zu sa-gen kein Mensch zu sa - gen Hei - ho! Hei!

sa - gen, das weiß kein Mensch, kein Mensch zu sa-gen. kein Mensch zu sa - gen. Hei - ho! Hei!