Wenn die Kinder artig sind I

(Org. ad lib. oder a capp.)

S 1

Wenn die Kin-der ar - tig

S 2

Wenn die Kin-der ar - tig sind, kommt zu

M

Wenn die Kin-der ar - tig sind, kommt zu ih - nen das

6

sind, kommt zu ih - nen das Christ - kind Wenn

ih - nen das Christ - kind, kommt das Christ - kind; wenn sie ih-re Sup - pe

Christ - - kind, kommt zu ih-nen das Christ - kind Wenn sie

12

sie ih - re Sup - - pe und das Brot auch nicht ver - ges -

es - sen und das Brot auch nicht ver - ges -

ih - re Sup-pe es - sen und das Brot nicht ver - ges -

18

sen

sen Wenn sie oh - ne Lärm zu ma - chen still sind bei den Sie -

sen, Wenn sie oh-ne Lärm zu ma - chen still sind bei den

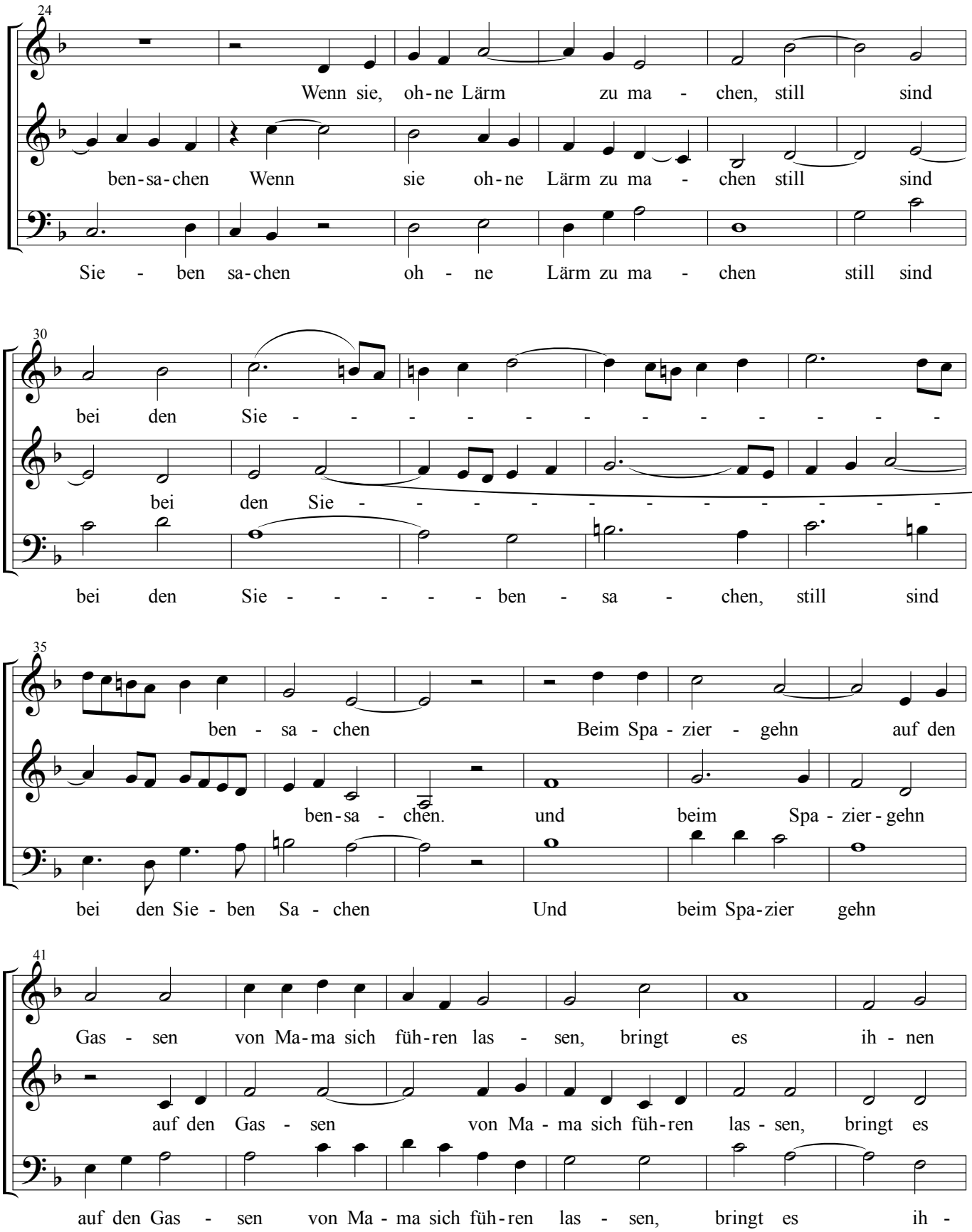
24
Wenn sie, oh-ne Lärm zu ma - chen, still sind
ben-sa-chen Wenn sie oh-ne Lärm zu ma - chen still sind
Sie - ben sa-chen oh - ne Lärm zu ma - chen still sind
30
bei den Sie - - - - - - - - - - -
bei den Sie - - - - - - - - - -
bei den Sie - - - - - ben - sa - chen, still sind
35
ben - sa - chen Beim Spa - zier - gehn auf den
ben-sa - chen. und beim Spa - zier - gehn
bei den Sie - ben Sa - chen Und beim Spa-zier gehn
41
Gas - sen von Ma-ma sich füh-ren las - sen, bringt es ih - nen
auf den Gas - sen von Ma - ma sich füh-ren las - sen, bringt es
auf den Gas - sen von Ma - ma sich füh-ren las - sen, bringt es ih -

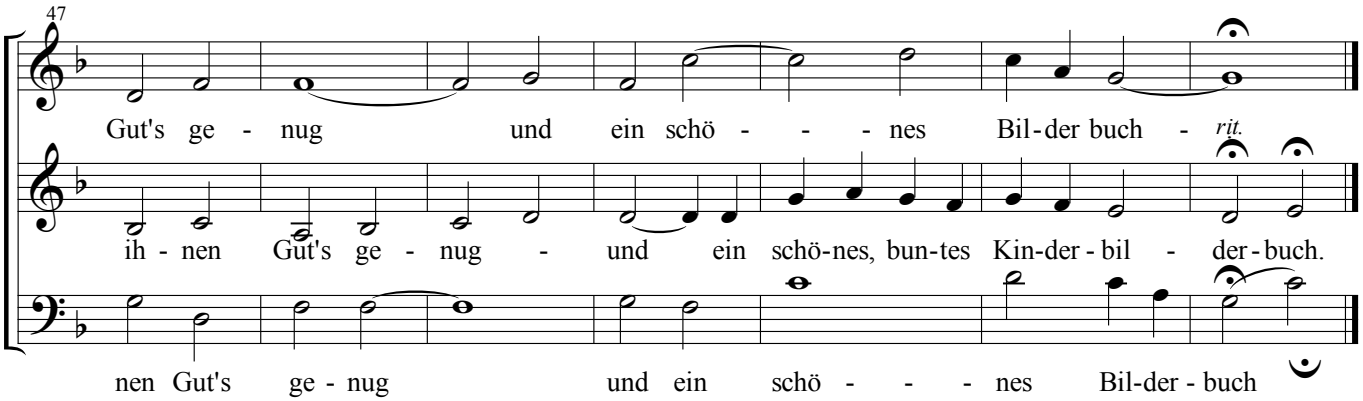
47
Gut's ge - nug und ein schö - - - nes Bil-der buch - rit.
ih - nen Gut's ge - nug - und ein schö-nes, bun-tes Kin-der - bil - der - buch.
nen Gut's ge - nug und ein schö - - - nes Bil-der - buch